

STÆRDIR:		
	m ²	m ³
Botn	-	42,9
Kjallari	214,3	492,9
1. hæð	212,2	700,3
2. hæð	212,2	636,6
Ris	184,7	513,2
Samtals	798,0	2385,9

Birt flatarmál 727,6 m²

BREYTING A: 15.02.2024

BREYTING SVALA RISHÆÐAR SEM FÆRAST Á GAFLA HÚSSINS. SVÖLUM VERÐUR BREYTT Í STÁLVALIR MED FORSTEYPTRI PLÖTU.

BYGGINGARLÝSING

AÐALGATA 14, LANDNÚMÉR, 150955, STAÐGREINIR 6250-3-00230140. LÓÐARSTÆRÐ ER 697,6 m². BYGGINGIN ER Í UMFANGSFLOKKI 2. HÚSIÐ ER Á FJÖRUM HÆÐUM, KJALLARI, TVÆR HÆÐIR OG RIS, BYGGT ÁRÍÐ 1982 OG HANNAÐ UPPHAFLEGA AF HARALDI V. HARALDSSYNI.

BREYTINGAR NÓV. 2023:
INNRETTA Á GISTIADSTOÐU Á TVEIMUR EFSTU HÆÐUNUM MED 7 GISTIEININGUM, VEITINGASAL Á JAROHÆÐ OG HEILSULIND Í KJALLARA ÁSAMT BÚNAÐARGEYMSLU. FLÓTTASTIGA BÆTT VIÐ. STARFSMENN ERU 2-3. GERT ER RÁÐ FYRIR 25 MANNS AÐ HÁMARKI Í SAL, GERT ER RÁÐ FYRIR 15-20 MANNS Í GISTINGU.

BURÐARVIRKI:
HÚSIÐ ER STEINSTEYPT OG EINANGRÁÐ AÐ INNAN MEÐ FRAUÐPLASTI OG MÚRHÚAÐ. ÞAK ER TIMBURÞAK OG KLÆTT ÞAKSKÍFUM.

GLUGGAR OG HURÐIR:
GLUGGAR OG ÚTIHURÐIR ERU ÚR TIMBRI MED TVÖFÖLDU EINANGRUNARGLERI. ÖRYGGISGLER KOMI Í GLUGGA OG HURÐIR SKV. REGLUGERÐ. FLÓTTALEIDIR ERU UM ÚTIDYR. HÆÐ PRÓSKULDA ÚTIDYRA SÉ EKKI HÆRRI EN 25 mm. HINDRUNARLAUS UMFERÐARBREIDD ÚTIDYRA SKAL VERA 830 mm AÐ LÁGMARKI. HÆÐ HURÐARBLADA SKAL VERA 2100 mm OG BREIDD 900 mm AÐ LÁGMARKI.

INNVEGGIR:
INNVEGGIR ERU BLIKKVEGGIR. KLÆDDIR TVÖFÖLDU GIFSI Í BRUNAFLOKKI 1 EDA STEINSTEYPTIR. ALLAR KLÆDNINGAR UPPFYLLI KRÓFUR BYGGINGAREGLUGERÐAR NR. 112/2012, KAFLI 10 UM HOLLUSTUKRÓFUR. LOFTHLJÓÐEINANGRUN SAMKV. ÍST 45 2016.

INNIEHURDIR:
INNIEHURDIR ERU ÚR TIMBRI MED HARÐPLASTI. HINDRUNARLAUS UMFERÐARBREIDD INNIEHURDA SKAL VERA 800 mm AÐ LÁGMARKI. UMFERÐARHÆÐ HURÐARBLADA SKAL VERA 2000 mm AÐ LÁGMARKI. LOFTHLJÓÐEINANGRUN SKV. ÍST 45 2016.

LOFT:
LOFT ERU NIÐURTEKIN OG KLÆDD GIFSI/HLJÓÐISOGPLÖTUM.

LOFT Í KJALLARA ERU MÁLUD.

LAGNIR:
VATNSINNÞÖK OG RAFMAGNSINNÞAK ERU Í TÆKNIRYMI Í KJALLARA. VÉLRÆNT ÚTSOG (LR) KOMI Í ÖLL VOTRYMI. UPPHITUN ER MED GÖLFHITA. VATNS- OG HITALAGNIR ERU ÚR ALPEX RÖRUM. Í INNÞAKSRYMI KOMI MILLIHITARI. HÁMARKSHITASTIG NEYSLUVATNS VIÐ TÖPPUNARSTAÐ SÉ 45°C. LAGNALEIDIR ERU Í GÖLFI, VEGGJUM OG LOFTI.

HLJÓÐVIST:
BYGGINGIN ER Í HLJÓÐVISTARFLOKKI C OG HANNIST SAMKVÆMT ÍST 45 (2016)

LYFTA:
Í HÚSINU ER FÓLKSFLUTNINGALYFTA.

ALGILDA HÖNNUN:
BYGGINGIN ER HÖNNUÐ Í SAMRÆMI VIÐ KRÓFUR UM ALGILDA HÖNNUN. SÉR SNYRTINGAR OG BADAÐSTADA ER FYRIR HREYFIHAMLADA. LYFTA ER Í HÚSINU.

HANÐRÍÐ:
STIGAHANÐRÍÐ ERU ÚR STÁLI, HANÐRÍÐ Á SVÖLUM ER ÚR ÖRYGGISGLERI.

FLÓTTASTIGI:
FLÓTTASTIGI ER ÚR HEITGALVANHÜÐUÐU STÁLI.

GÖLF:
GÖLF ERU LÖGÐ FLÍSUM/HARÐPARKETI MED HLJÓÐDEMPUNARUNDIRLAGI.

SKÝRINGAR:

	LÓÐARMÖRK
	BYGGINGARREITUR
S	SORPGERÐI
GK: 0,00	HÆÐARKÓTI GÖLFS
LR	VÉLRÆN LOFTRÆSING
BO	BJÖRGUNAROP
PN/NF	ÞAKNIÐURFALL
GN	GÖLFNIÐURFALL
SN	SNYRTING
ST	STURTA
REI60/REI90	BERANDI BYGGINGARHLUTI SEM HELDUR EINANGRUN OG HEILLEIKA Í 60/90 MÍNÚTUR
EI60	BYGGINGARHLUTI SEM HELDUR EINANGRUN OG HEILLEIKA Í 60 MÍNÚTUR
EI 30-CS200	HURD SEM HELDUR EINANGRUN OG HEILLEIKA Í 30 MÍNÚTUR, ER SJÁLFLÖKANDI OG REYKÞÉTT FYRIR HEITAN REYK
E-30	ELDTEFJANDI GLER SEM HELDUR HEILLEIKA Í 30 MÍNÚTUR
EW30	ELDTEFJANDI GLER SEM HELDUR HEILLEIKA Í 30 MÍNÚTUR OG ER MED HITAGEISLUNARVÖRN
	STJÓRNSTÖÐ BRUNAVIÐVÖRUNARKERFIS
	MERKTUR ÚTGANGUR MED LJÓSI
	BRUNASLANGA
	HANDSLÖKKVITÆKI

A	15.02.2024	Breyting á svölum rishæðar yfir í stálvalir á göflum hússins.	FH
---	------------	---	----

Útg.	Dags.	Skýring	Br.af:

Verkefni:

Aðalgata 14

Staður:

Ólafsfirði

Teikniflokkur:

Aðalteikningar

Landnúmer:	150955	Staðgreinir:	6250-3-00230140
------------	--------	--------------	-----------------

Grunnmynd 1. hæð
Byggingarlýsing
Skýringar

Teiknað af:	FH, AAB	Mælikvarði:	1 : 100
-------------	---------	-------------	---------

Yfirfarið af:	FH	Dagsetning:	22.01.2024
---------------	----	-------------	------------

Hönnuður:

Hönnunarsjóri:



Anna Margrét Hauksdóttir arkitekt - kt. 120665-3169
Anton Örn Brynjarsson verkfræðingur - kt. 270559-7199
Fanny Hauksdóttir arkitekt - kt. 170561-7249
Kári Magnússon byggingafræðingur - kt. 081171-5649

AVH ehf. - Arkitektúr-Verkfræði-Hönnun Kaupangi - Myrarvegi - 600 Akureyri / Sími: 460 4400 Þinghótsstræti 27 - 101 Reykjavík / Sími: 561 4400 avh@avh.is - www.avh.is	102 Númer	A Útgáfa
---	---------------------	--------------------

HÖNNUÐUR ÁSKILUR SÉR ALLAN RÉTT Á TEIKNINGUM - FJÖLFÖLDUN ER HÁÐ SKRIFLEGU SAMÞYKKI

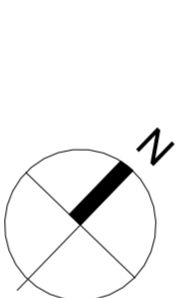
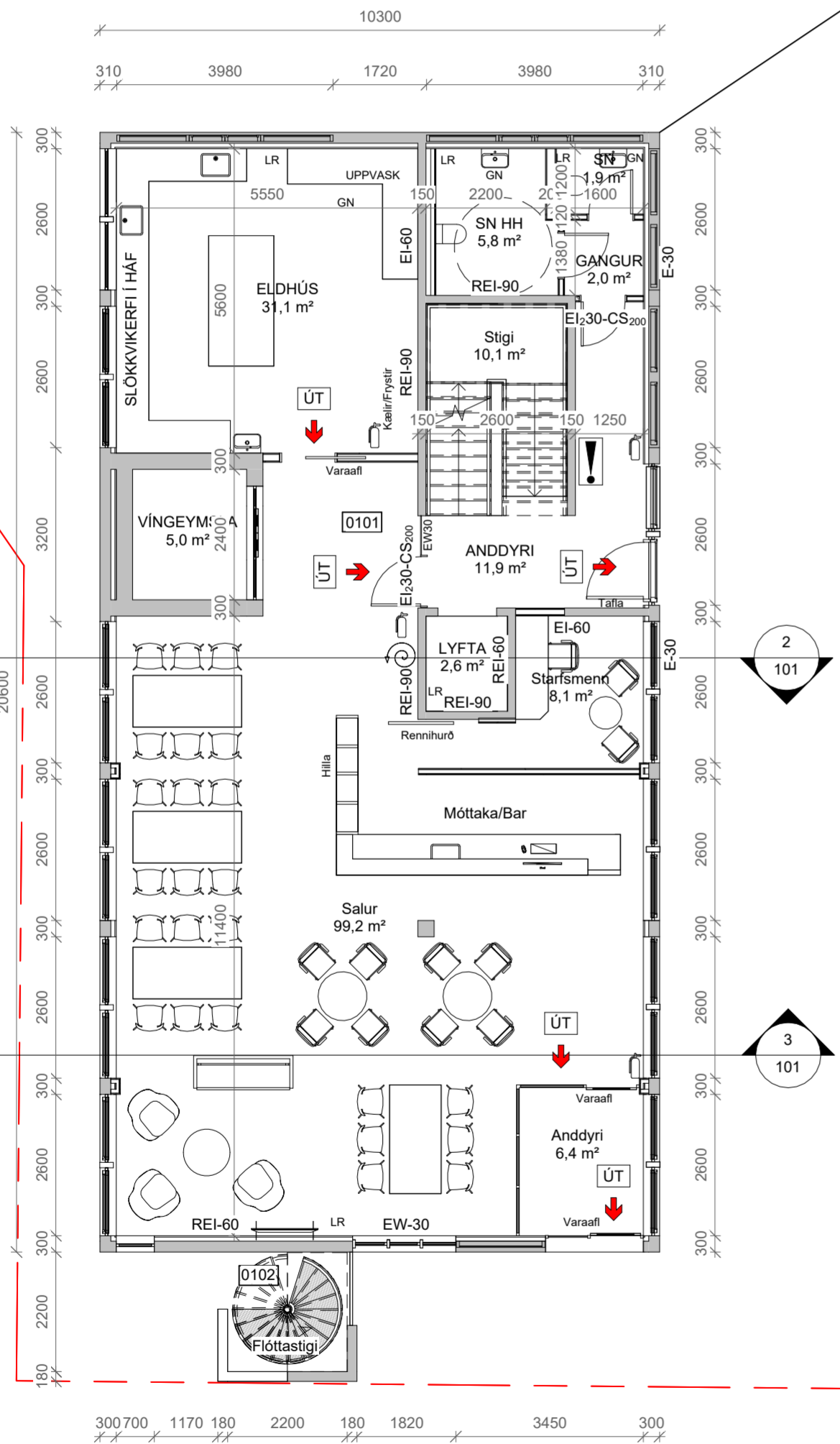

1. Hæð 1 : 100

