

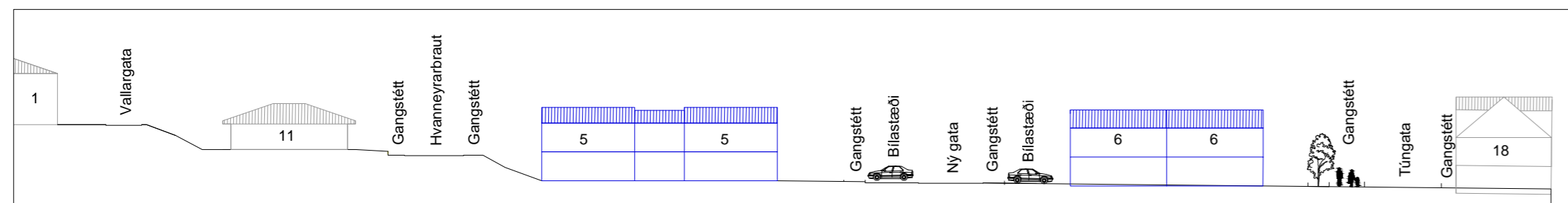

Skipulagsuppráttur mkv. 1:1.000

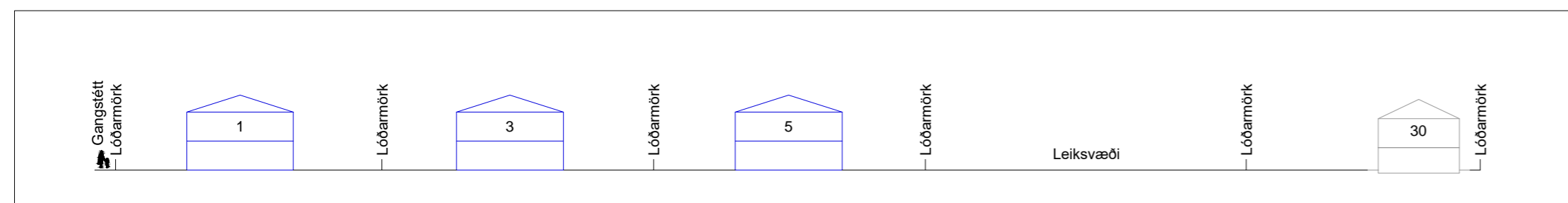

Snið A - A mkv. 1:500



Snið B - B mkv. 1:500

Deiliskipulag Malarvöllurinn Siglufirði



Skýringar:

- Gótur
 - Gras/Opið svæði
 - Lóðir
 - Núverandi hús
 - Gangstéttar
 - Afmörkun skipulagssvæðis
 - Byggingarreitur
 - Snið
 - Kvöð um trjágróður staðsetning ekki bindandi
 - Mænisstefna
 - Bilastæði
 - Inngangur
 - Hættumatssvæði A
 - Hættumatssvæði B
 - Hættumatssvæði C
- | | |
|-----------------------------|------------------------|
| Hámarksstærð byggingarreits | Stærð lóðar |
| Hámarksstærð byggingar | Hámarksstærð byggingar |



Aðalskipulag Fjallabyggðar 2008 - 2028 (ekki í kvarða)

Deiliskipulag þetta sem auglýst var skv. 41.gr. skipulagslaga nr.123/2010 frá _____ til _____ var samþykkt í bæjarstjórn Fjallabyggðar _____

Bæjarstjóri

Gidlistaka deiliskipulagsins var auglýst í B-deild Stjórnartíðinda þann _____



Útfærsla í þrívídd - aðeins til skýringar

Greinargerð með skipulags- og byggingarskilmálum dags. 04.04.2018 er hluti deiliskipulags.

Deiliskipulag - Malarvöllurinn Siglufirði, Fjallabyggð

Nýtt íbúðasvæði

Kvarði / A2- 1:1.000 og 1:500

Dags. 6. apríl 2018

Hannað BHS og ÍS

Telnað: ÍS

Deiliskipulagsuppráttur - tillaga
Kortlagrunnir er frá Fjallabyggð

Telkn nr. **1** af 2

Fjallabyggð, Gránugötu 24, Siglufirði / sími: 464-9100 / fjallabyggd@fjallabyggd.is / www.fjallabyggd.is

