

Skjal nr. A 201/2009
Móttæklið til pinglýsingar

6. JÚLÍ 2009

Frumrit stimplað með

kr. 500,-

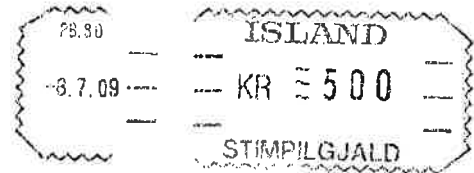

Ræktunarsamningur Fyrir skeiðvelli og aðra aðstöðu

Bæjarstjórn Fjallabyggðar

Gjöfir kunnugt með bréfi þessu:

Samkvæmt tillögu Byggingar og skipulagsnefndar, dags. 2. nóvember 1982 og fundarsamþykkt bæjarstjórnar Siglufjarðar dags, 11. nóvember 1982 er Hestamannafélaginu Glæsir kt. 590990-2059, leigð landspilda úr jörðinni Leyningi til aðstöðu fyrir starfsemi félagsins, svo sem byggingu hringvallar, hlaupabrautar og gerðis, sem er aðstaða fyrir mótahald og útiivist. Sem lýst er í tölulíð 1.0. hér á eftir og meðfylgjandi uppdráttur sýnir, með eftir farandi nánari skilmálum:

1. Landinu er lýst eftirfarandi:

Legu lóðarinnar.

Er sýnd á viðfestum uppdrætti gerðum af Verkfræðistofu Siglufjarðar í janúar 2006. Hnitaskrá, Nr, 2 Nr, 3 Nr, 4 Nr, 22 Nr, 23 Nr, 24 Nr, 25 Nr, 26 Nr, 27 Nr, 28 Nr, 29.

Stærð.

Landið er úr landi Leynings landnúmer. 142264
Hið leigða land er 198,544,6 fermetrar.
Landið ber heitið, Leyningur Glæsir
Landnúmer. 207500

2. Leiguskilmálar:

1. Landið er leigt í óákveðinn tíma.
2. Leigutaki skal greiða bæjarsjóði fyrir afnot lóðarinnar samkv. reglugerð um lóðarleigu og lóðartökugjald í Fjallabyggð eins og hún er á hverjum tíma. Lóðarleiga er nú. 1000,00 kr.
3. Landið er leigt til ræktunar og aðstöðu fyrir hestamenn, en eigi til bygginga, svarðartöku eða annarra afnota, hverju nafni sem nefnist, án sérstaks leyfis leigusala.

Innfært

6. JÚLÍ 2009

A. G. S. S.

4. Leigutaki skal hafa girt landið traustri, gripheldri girðingu, áður en ár er liðið frá undirskrift samnings þessa, ella fellur landið aftur til bæjarins, endurgjaldslaust. Það er þó á valdi leigusala, hvort samningurinn fellur úr gildi eða ekki.
5. Hvenær sem leigusali þarfnast landsins handa bænum, svo sem undir vegi, byggingarlóðir o. s. frv., eða annarra bæjarfyrirtækja, er leigutaka skylt að láta af hendi lóðarétt sinn, hvort heldur er að öllu landinu eða nokkrum hluta þess, gegn bótum eftir mati dómkvaddra manna. Nú eru byggingar, girðingar eða önnur slík mannvirki á þeim hluta landsins, sem leigusali krefst sér afhent, skal þá greiða eiganda þeirra bætur eftir samkomulagi, eða mati dómkvaddra manna.
6. Leigutaka er óheimilt að framleigja landið, nema með samþykki leigusala.
7. Leigutaki greiðir alla skatta og gjöld til hins opinbera, er lagðir kunna að verða á landið sem gjaldstofn.
8. Við slit eða lok samnings greiðir leigusali leigutaka fyrir ræktun og önnur mannvirki á landinu, eftir samkomulagi eða eftir mati óviðhallra, dómkvaddra manna.
9. Mál, sem rísa kunn út af samningi þessum má reka fyrir, Héraðsdómi norðurlands eystra.
10. Samningur þessi öðlast gildi þegar bæjarstjórnin í Fjallabyggð og fulltrúi lóðarhafa hafa samþykkt hann með undirskriftum sínum.

Síglufirði. 25. Maí 2009.



Bjallabyggð
Bæjarstjórnin í Fjallabyggð.

Samþykkur framanrituðum samningi:
formaður Hestamannafélagsins Glæsis

Vitundarvottar:

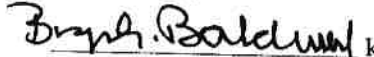
 kt. 21141-7879

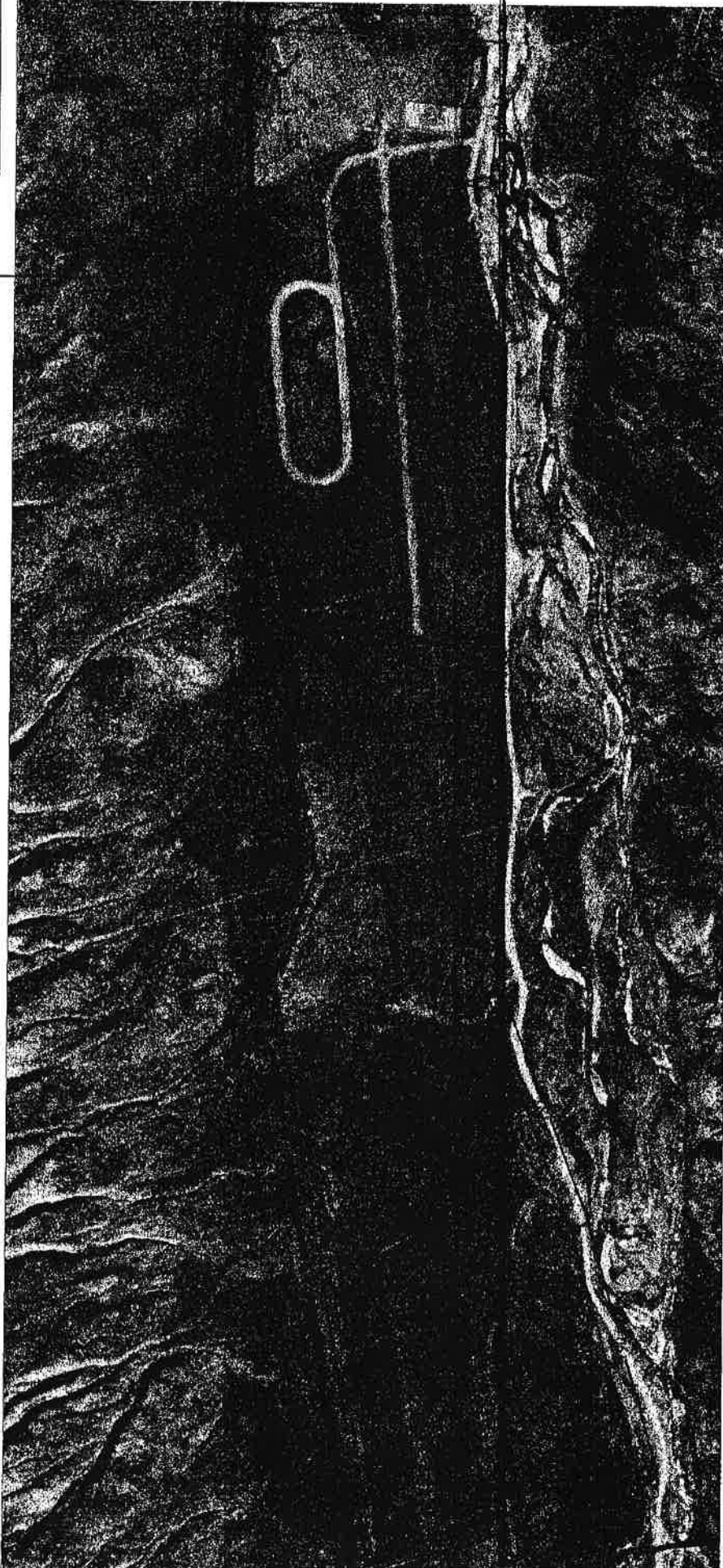
 kt. 0505614889



Hnitaskrá

Nr	X-hnit	Y-hnit
2	4839,812	3448,289
3	4789,944	3516,800
4	4748,802	3858,208
22	4897,400	3009,557
23	4662,751	4112,361
24	4496,338	4056,018
25	4537,726	3960,338
26	4544,663	3839,590
27	4683,509	3383,744
28	4671,236	3202,447
29	4675,590	3011,596

Hestamannafélagið Glæsir

Síglufirri 25.05.2009



Fjallabyggð

Byggingarfulltrúi

F.ó. Skinn Júlíuson

Landnúmer. 207500

VERKFRÆÐISTOFA SIGLUFJARÐAR sf
ADALGÖT. 4 • SIGLUFJARÐAR • 60178 • FAX: 467198 • skjalstofa@siglufjarðar.is
 Hagkerfi Málfræðingja MAFI. N. 20746-2/09

Síglufjarðarkaupstaður

Lóðir

Tekning með lóðsamningnum

Kvæði

1:2000

Blátt Tekning ar 60126

Dagur Febrúar 2006

Skala

Stærðing