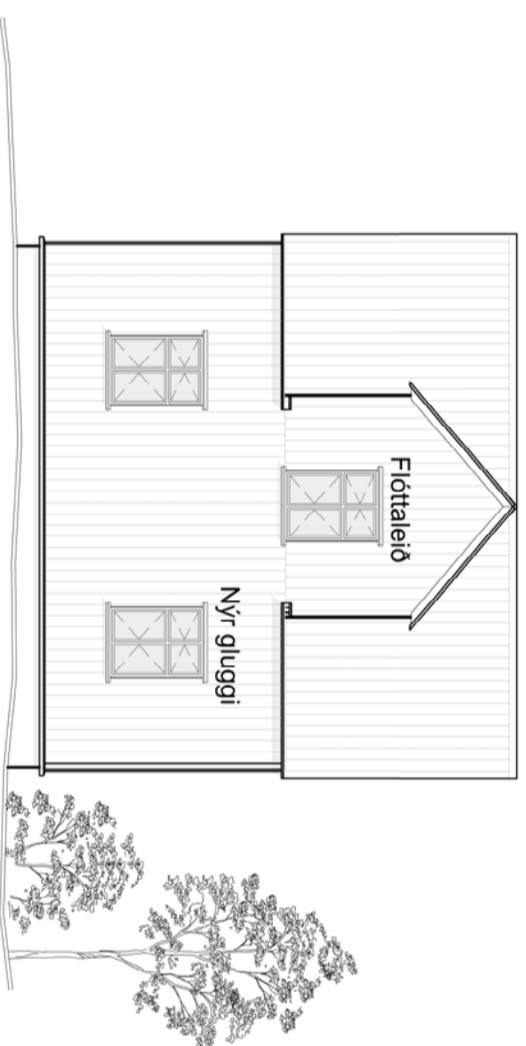
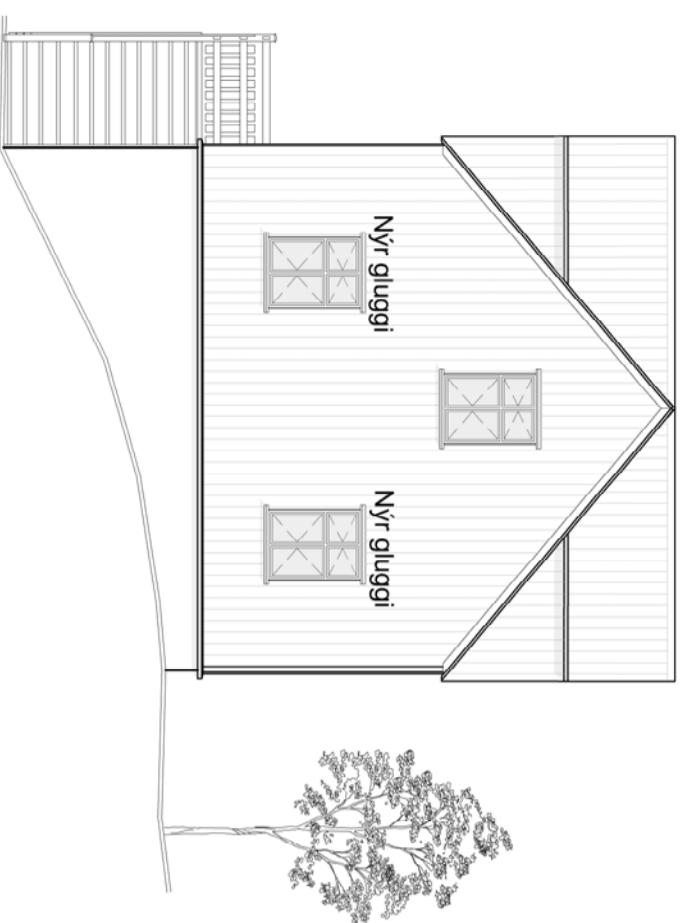
Útlit Austur
1:100Útlit Vestur
1:100Útlit Norður
1:100Útlit Suður
1:100

Lýsing á breytingu:

Sótt er um breytingu á útliti.

Breytingin falur í sér að bæta við gluggum og breyta glugga sem fyrir er í svalahúri.

Um er að ræða nýjan glugga á vesturhlíð, ásamt því að gluggi einhæðar verður flötaleið.

Seltir verða tveir nýir gluggar á norðurhlíð og ný svalahúrið á suðurhlíð. Svalahúrið kemur í staðin fyrir glugga sem fyrir er.

Gluggar eru úr timbri með tvöföldu einangrunargleri og opnanlegum fögum.

Frágangur glugga verður hefðbundin. Ytraþrýði glugga og hurða munu ná að hábari, og lokast með áfellum er ná inn á báruklæðningu.

Ofan glugga og hurðar kemur varlsbretti og listi fyrir neðan vatnsbretti neðan á glugga.

Svalahúrið er hefðbundin tré fulingarghurð með gleri. Gler er tvöfalt einangrunargler.

Útveggir miðhæðar, ris og þak er klætt með 18/76 báru.

Úlg. Dags. Skýring. Hamnað Yfirfarið

VS**B**
VERKFRÆÐISTOFA

Bæjarháan 20 / 220 Hámarfljórdur
Kennitala 710796-2899
Sími 585 8600
vsb@vsb.is / www.vsb.is

Dagsetning akauppráttar

Áritun hönnuðarskjótra

Áritun sértönnuðar

Jóhann Gunnar Ragnarsson
Kt. 300979 3789 • johanng@vsb.is

Verkefni

SUÐURGATA 28

580 SIGLUFLJÓRÐUR

Verkið

SKIPULAG

ÚTLIT

Hamnað GDG	Teiknað GDG	Yfirfarið HOJ	Kvartá 1:100	Síða /A2
Dags.	25.01.2021	Verkefni	001	Útgáfa