

	X	Y
1	504167,1225	628333,8375
2	504178,3670	628329,6715
3	504174,7490	62831,9036
4	504163,2245	628323,4195

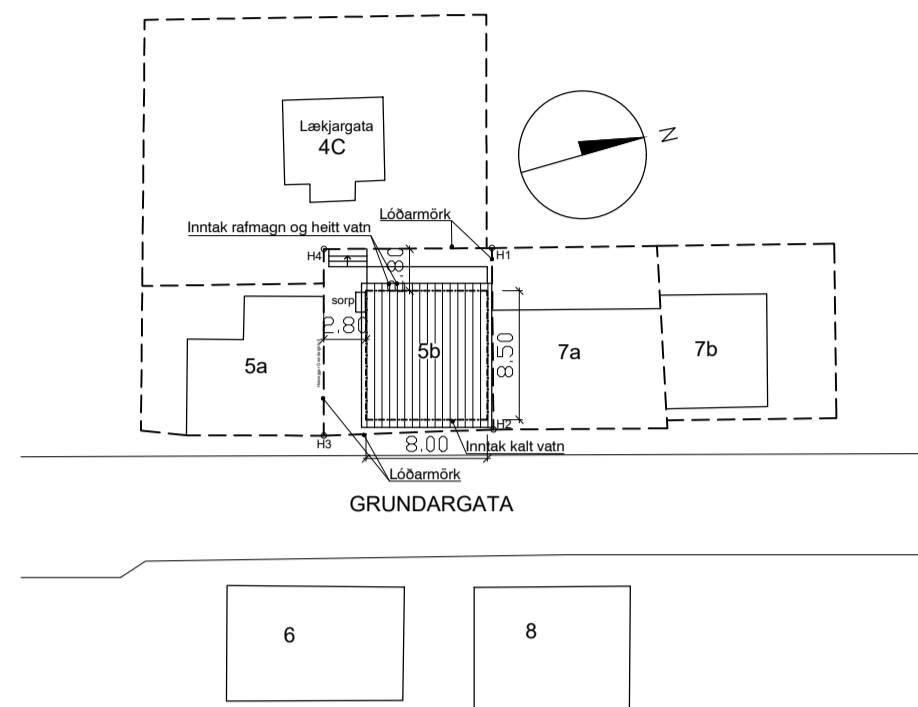

Astöðumynd Mkv: 1:500

### BYGGINGAR- OG BREYTINGARLÝSING GRUNDARGATA 5B, 580 SIGLUFIRDI FJALLABYGGD

a. Grundargata 5b, Akureyri  
 Fasteignanúmer = F2130253  
 Landnúmer = L142425  
 Staðgr.nr. = 6250-1-30230052

Húsið er tannlæknastofa með íbúð á 2.h og var teiknað upphaflega af Þórami Stefánssyni 1958. Húsið er einn málshúli og eitt fastanúmer en er skráð hjá Þjóðskrá sem íbúð og tannlæknastofa og verður starfsemi og eignahald óbreytt. Húsið er á þrem hæðum, kjallari þar sem verður gengið inn í hana bakka til, en eining er innangengi frá 1.h kjallaranum, sameiginlegur innangangur er fyrir íbúð uppi og tannlæknastofu. Breytingarnar 2021 felu í sér að breyta þakformi húsnæðis og gera einhalla þak frá austri til vesturs.

2h. Opna úr eldhúsi út á nýjar svalir að vestan, gera glugga til suðurs úr stækka glugga til austurs og setja "franskar" svalir með opnun úr alhými, setja gölfhlita.  
 1h. Setja innangangur að kjallari úr að vestan gera vernd að vestan undir svölum á 2h. setja glugga til suðurs frá gangi tannlæknastofu.

Kjallara verður ekki breytt nema að því leyli að fyllt verður uppi glugga að vestan þar sem olutankur er grafinn og verður fjarlægður.

b. Húsið er á þremur hæðum

Kjallari, Brúttó flatarmál = 67,0m<sup>2</sup>  
 1h. Brúttó flatarmál = 67,6m<sup>2</sup>  
 2h. Brúttó flatarmál = 68,7m<sup>2</sup>  
 Brúttó flatarmál = 195,1 m<sup>2</sup>  
 Brúttó rúmmál = 594,1 m<sup>3</sup>  
 c. Lóðarstærð = 135,9 m<sup>2</sup>

Nýlingarhlutfall íbúðarhús + B rými = 1,52

Blástæði = 0 innan lóðar

d. Næverandi hús er steypt og einangrað að utan og þáttað með acrílfelli, þússing verður að öllum línudrum tekin af og húsið steinað með sementsstíku efni, í raðum líl sem aðaltilt en eining gróum á fltum flötum upp við þak

e. Þakformi verður breytt og verður sett uppstáðlað þjálkaspennþak 45x220mm klætt með 21mm myglufilum krossvið og brætt með tvöföldu lagi af fjórappa, einangrun er á steyptri loftplötu og verður svo áfram, öndun verður með lúðum á þaki neðst og efst Gluggar og hurðir verði limburgluggar. Gler í gluggum sem ná nær jöru en 60cm verði með samlímdu öryggisgleri skv leiðbeiningum í Rb-bláði (31).121.1 frá nóvember 2011. Svalir verða steyptar með snjóbræðsluögn á stáðulum sem hvíla á steyptum stoðveggi, niðurfali verður á svölum

f. Ráfylsing verður undir svölum, neðan í þakskegg að vestan og við innganga.

g. Útreiknaðar kólnunartölur: á ekki við hér.

h. Milliveggir og hurðum er ekki breytt.

i. Á ekki við hér

j. Innliök heimlagna eru staðsett í kjallari sem og aðalfalla

Vélrænt útsog verður frá snyrtingum á báðum hæðum  
 Með öryggisbúnaði neysluvatnskerfis húsnæðis skal komið í veg fyrir að hiti við töppunarstaði fari fyrir 65°C og stofnagnir ekki undir 60°C samkvæmt ákæðum í gr. 14.5.10 í byggingareglugerð frá árinu 2012.  
 Neysluvatnsloagnir eru úr álupök og er lagi í plötu, kalt vatni neðan einangrunar en heilt ofan einangrunar. Upphitun er með ofnakerfi en á 2h verður settur gölfhliti með gölfhlitamatnum sem lagðar eru utan á steypta gölfplötu lagi með flisum.

k. Húsið er blanda af notkunarflokk 3 og 4  
 Handstökivéltaeki eru staðsett í andeyri og bakdyr Sjúkrakassi og lastur lyfjakápur verði í íbúð, reykrykjarjar verða samkvæmt reglugerð a.m.k. 1 fyrir hveiji 70m<sup>2</sup>. Brunahólf eru þjál með E1,30-cm,00 brunahólfandi hurðum, kjallari er sér brunahólf og fyrir slagauppganga úr honum því hólf. Slagahús frá 1h uppá 2h, þar sem íbúðaeiningin er, er einnig sér brunahólf og fyrir íbúð.

o. Lögn fyrir rafteigill til hleðslu rafbatta : Á ekki við

p. Kröfu um algilda hönnun er ekki hagst að mæta sökum mismunandi hæða á gölfplötum og eins er lóð neðar og þarf áfram tröppur til að komast í húsið því er óskað heimildar að nýta ákæva í gr. 6.1.3 reglugerð nr. 112 frá 2012 með áráðnum breytingum

q. Port milli sunnan við milli húsa á lóð Grundargötu 5b verður steypt með snjóbræðslu í

r. Sorptunnur verða staðsettar í porti sunnan húss við vesturhorn

Bréfaluga verður í glugga við aðalinnangang og verði ekki hærr en 1,2m eða lægri en 1,0.

Eingöngu er heimilt að nota byggingarvörur sem hafa hlotið staðfestingu tilnefnds aðila á samræmi eða eru CE-merkta, sbr. kafla í lögum um byggingavörur nr 114/2014.

ATH! Gölfklátar eru afstaðir.

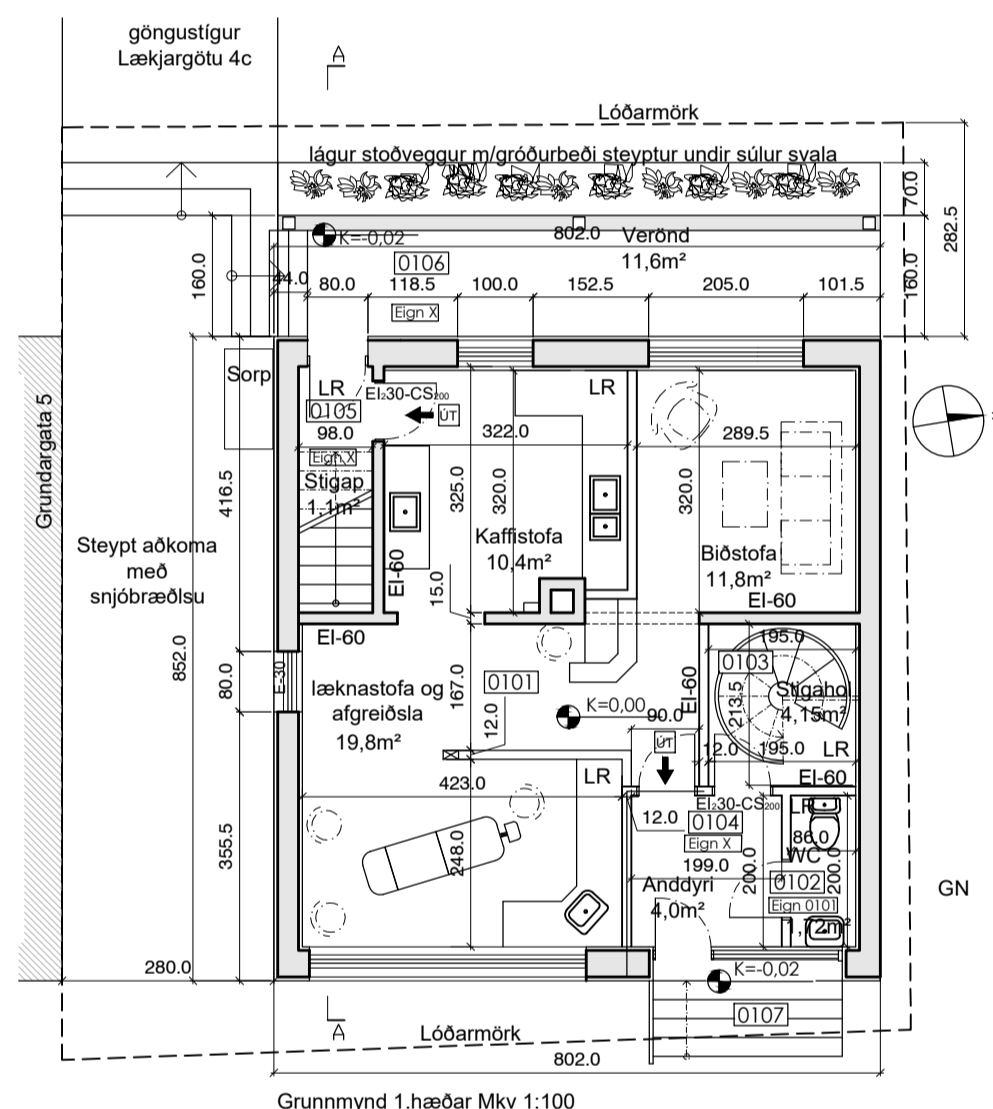

Grunnmynd 1.hæðar Mkv 1:100

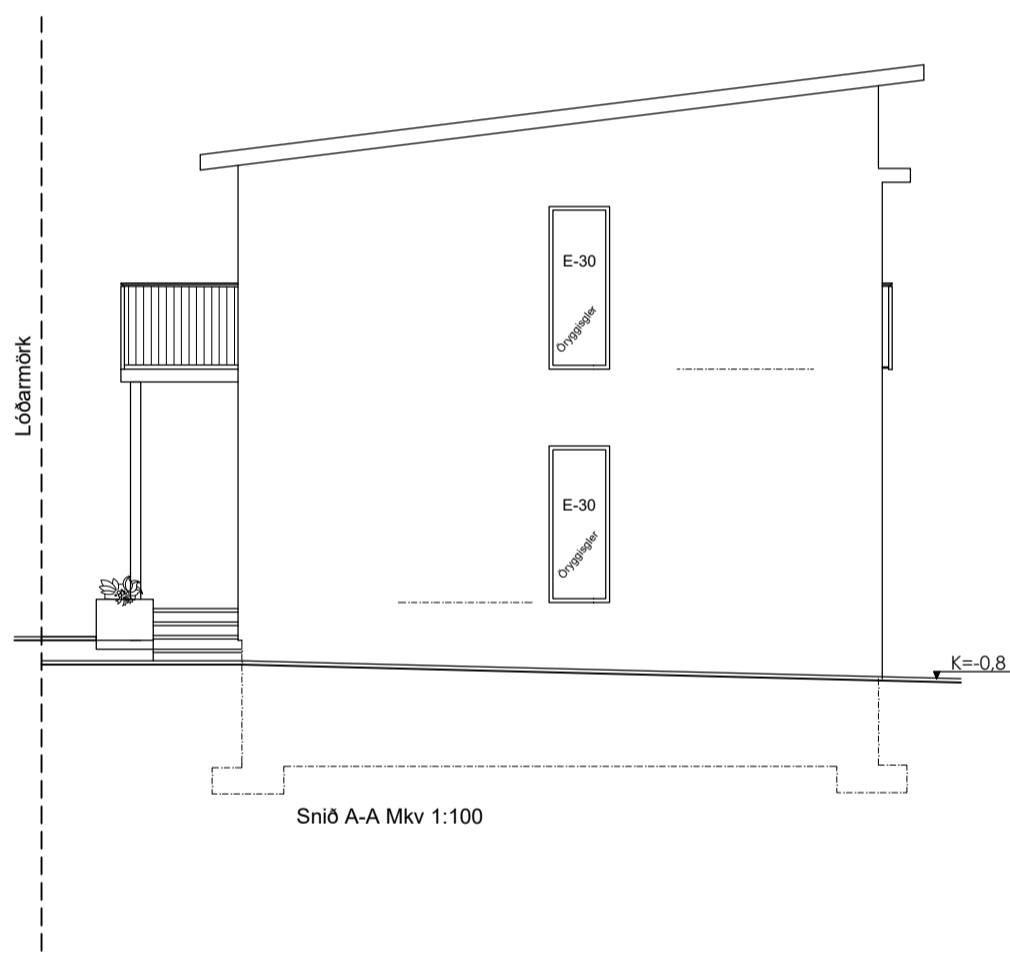

Sníð A-A Mkv 1:100

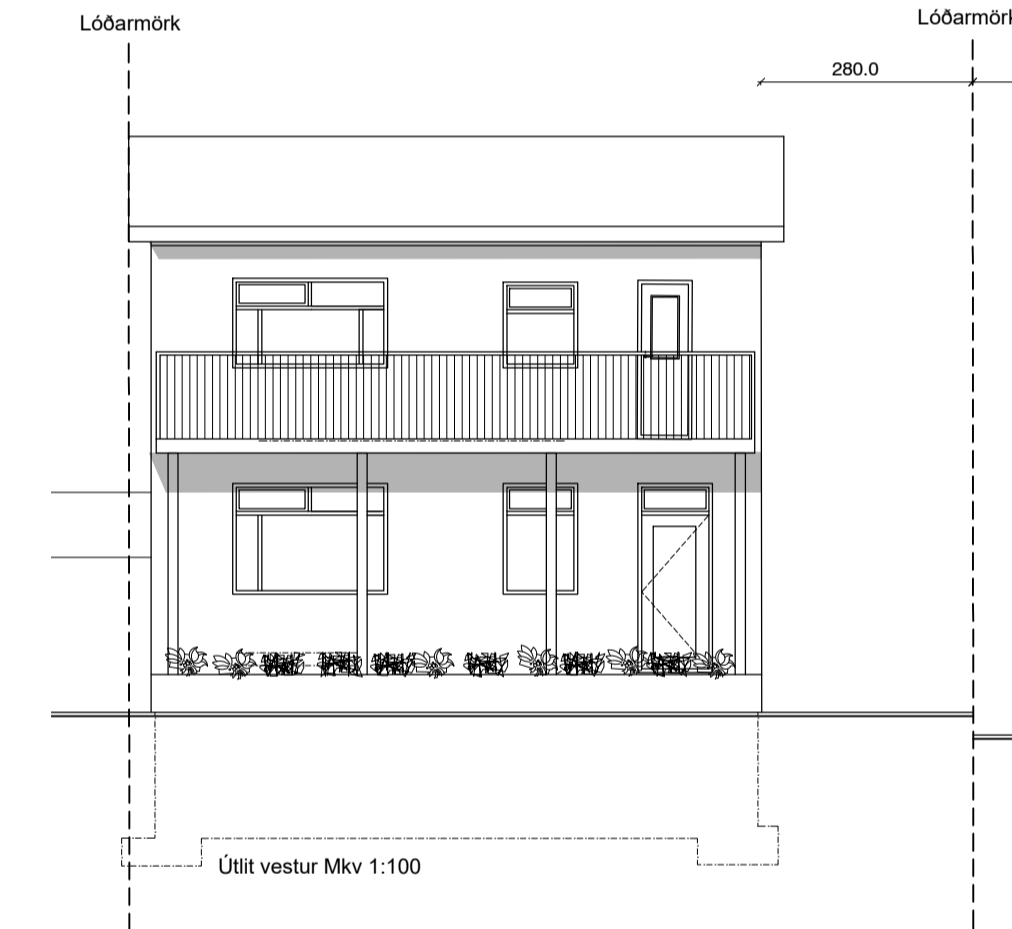

Útlit vestur Mkv 1:100

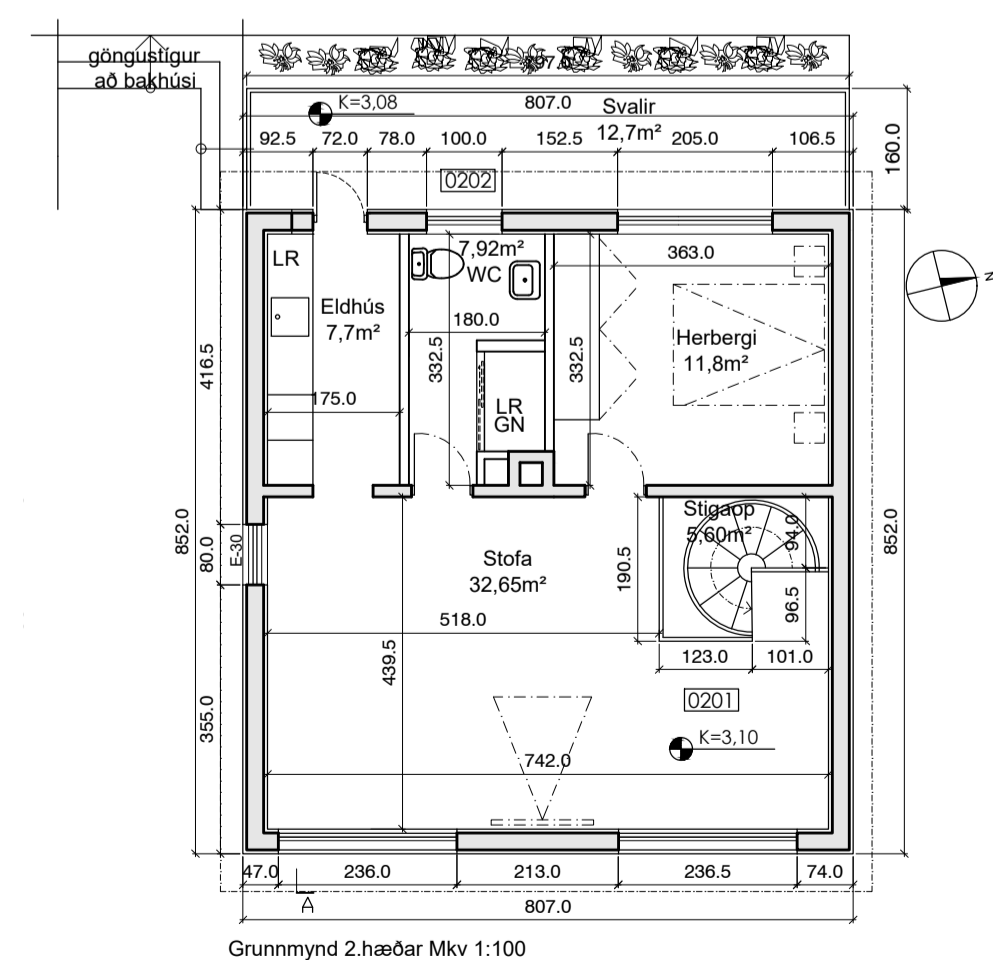

Grunnmynd 2.hæðar Mkv 1:100

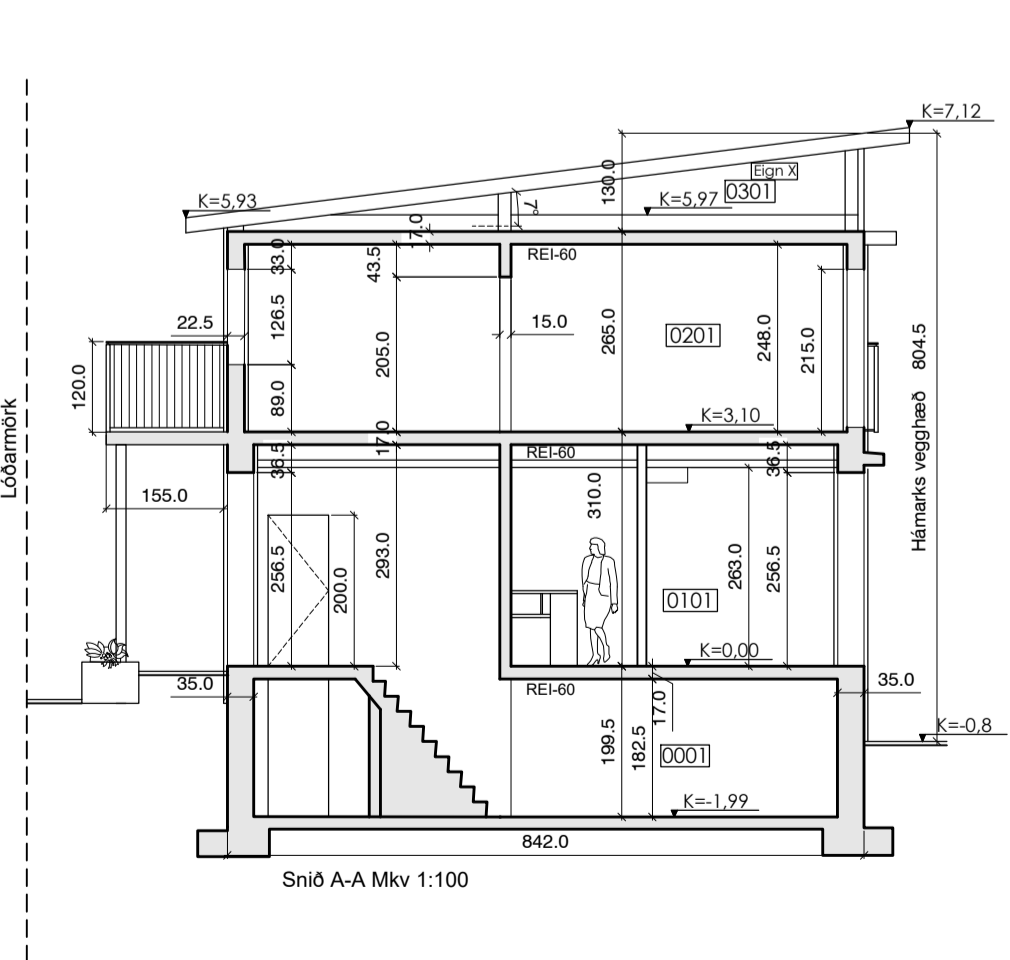

Sníð A-A Mkv 1:100

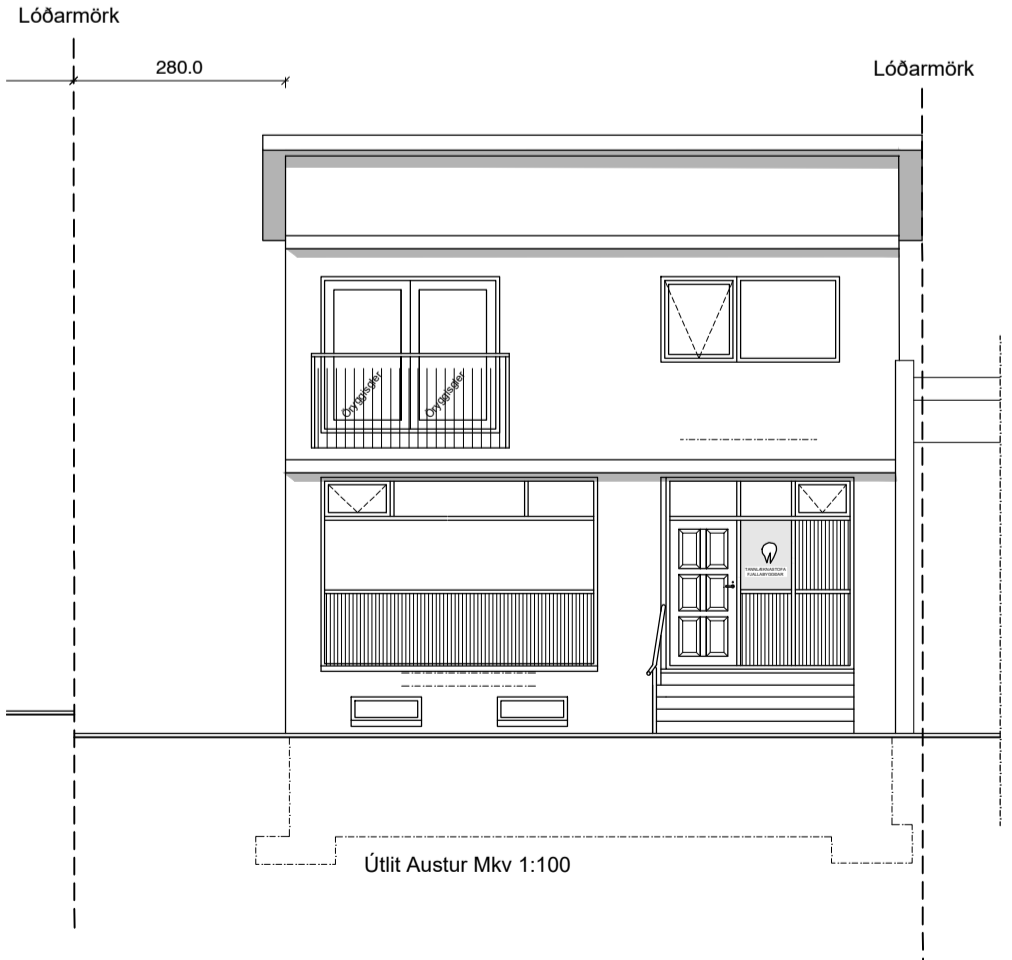

Útlit Austur Mkv 1:100

C:	
B:	
A:	
BREYTINGAR:	DAGS:
GRUNDARGATA 5B FJALLABYGGD	
ADALUPPDRA'TTUR	VERK: 04-20-019
BYGGINGARLÝSING, AFSTÖÐYMYND	KVARÐI: 1:500 & 1:100
GRUNNMYNDRÍ ÚTLIT OG SNÍÐ	DAGS: 24.04.2021
	TEIKN: IFG, VB
	YFIRFARIR:
Undirskrift aðalhönnuðar	
Undirskrift hönnunarsjóra	

Lögl Mir Einarsson arkitekt hf. kl. 210864 - 2969  
 Ingólfur F. Guðmundsson iD, Bsc. kl. 010273 - 3079  
 Valþór Brynjarsson byggingafræðingur kl. 240463 - 5209