

Grunnmynd 2.hæð
541 m²

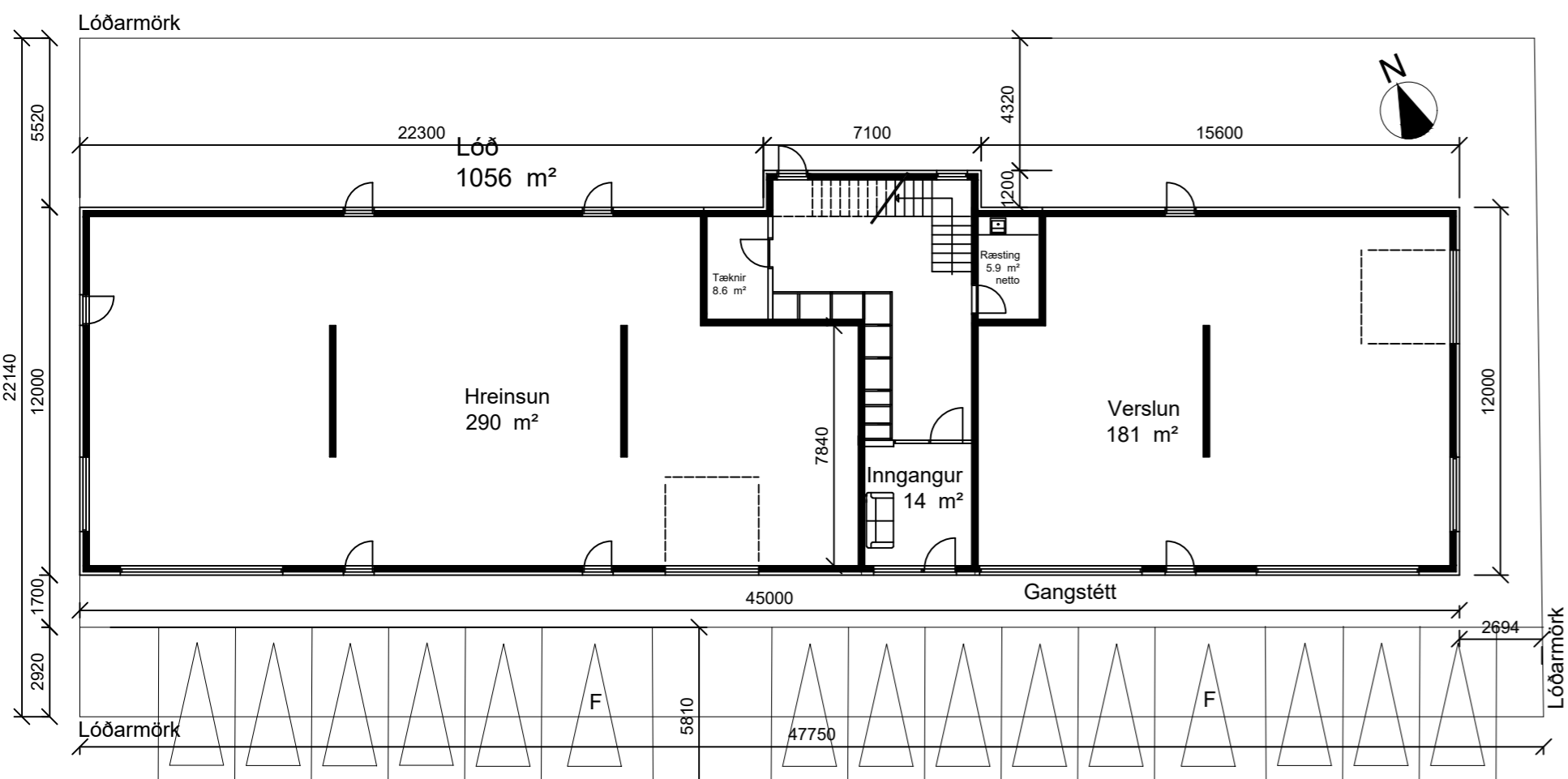

Afstöðumynd 1:500



Grunnmynd 1.hæð
549 m²



Suðurhlið

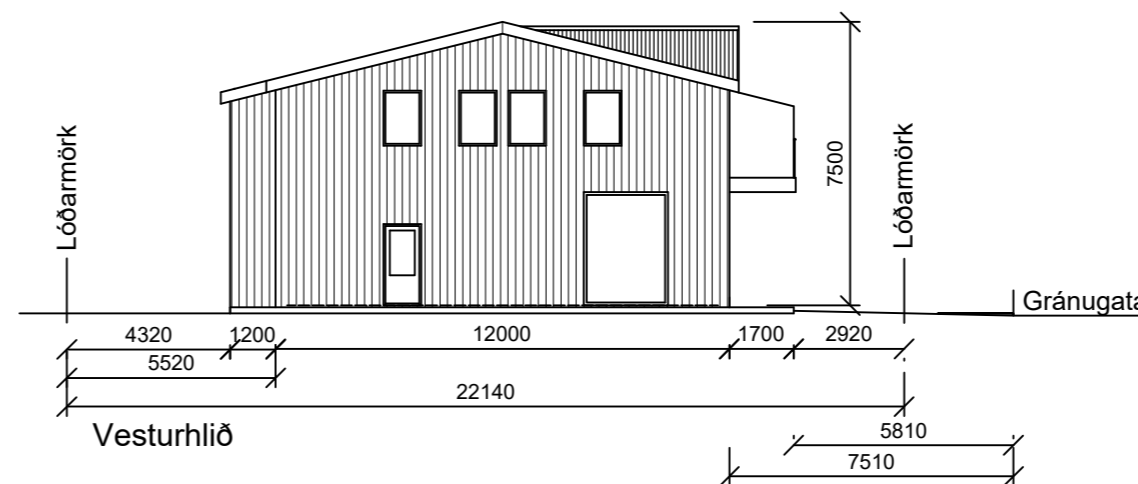

Vesturhlið

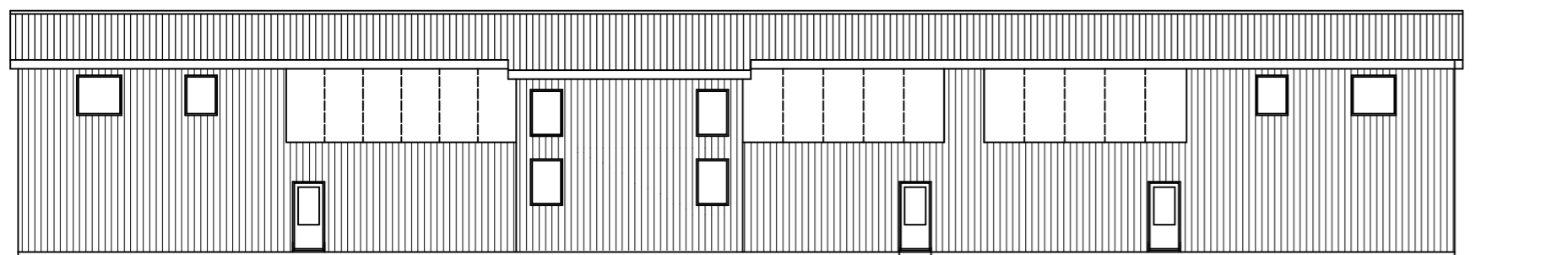

Norðurhlið

Gránugata 12, Siglufjörður

gbess ehf kt:660608-0440 sækir um að byggja 1090 m² verslunar og íbúðarhúsnæði.

Húsið er staðsteypt, einangrað að utan og klætt með bárujárnslæðningu. Vandað verður til útlits - þannig að það falli vel að húsum í kring.

Sótt er um 13 bílastæði og 2 bílastæði fyrir fatlaða fyrir framan húsið. Sótt er um innkeyrslu fyrir vörur á austurhliðinni. Gangstétt verður fyrir framan húsið og með hliðunum.

Á 1. hæð verður Hreinsun, verslunarhúsnæði og inngangur fyrir íbúðir á 2.hæð með sameign.

Á 2. hæð verða búðir.

Öll alhliðahönnun verður gerð eftir byggingarreglugerð ef leyfi fæst fyrir byggingu húsnæðisins.

Lóðin er 1056 m²

GRÁNUGATA 12, SIGLUFIRÐI

GRUNNMYNDIR, ÚTLIT OG AFSTÖÐUMYND

KVARÐI 1:200 OG 1:500
DAGS: 9.07 2018

TEIKNING NR. 1

TEIKNAD:

Ragnheiður Sverrisdóttir innanhússarkitekt
Birkiholt 3, 225 Garðabær
Netfang : ragnheidur65@simnet.is
Sími : 898 3759

GÁG ehf Verk og tækniráðgjöf
Gísli Á.Guðmundsson byggingatæknifr.
Gauksársi 41, 221 Hafnarfj. s. 869 0880
Netfang : gisligudmunds@gmail.com
kt. 250860-7499