

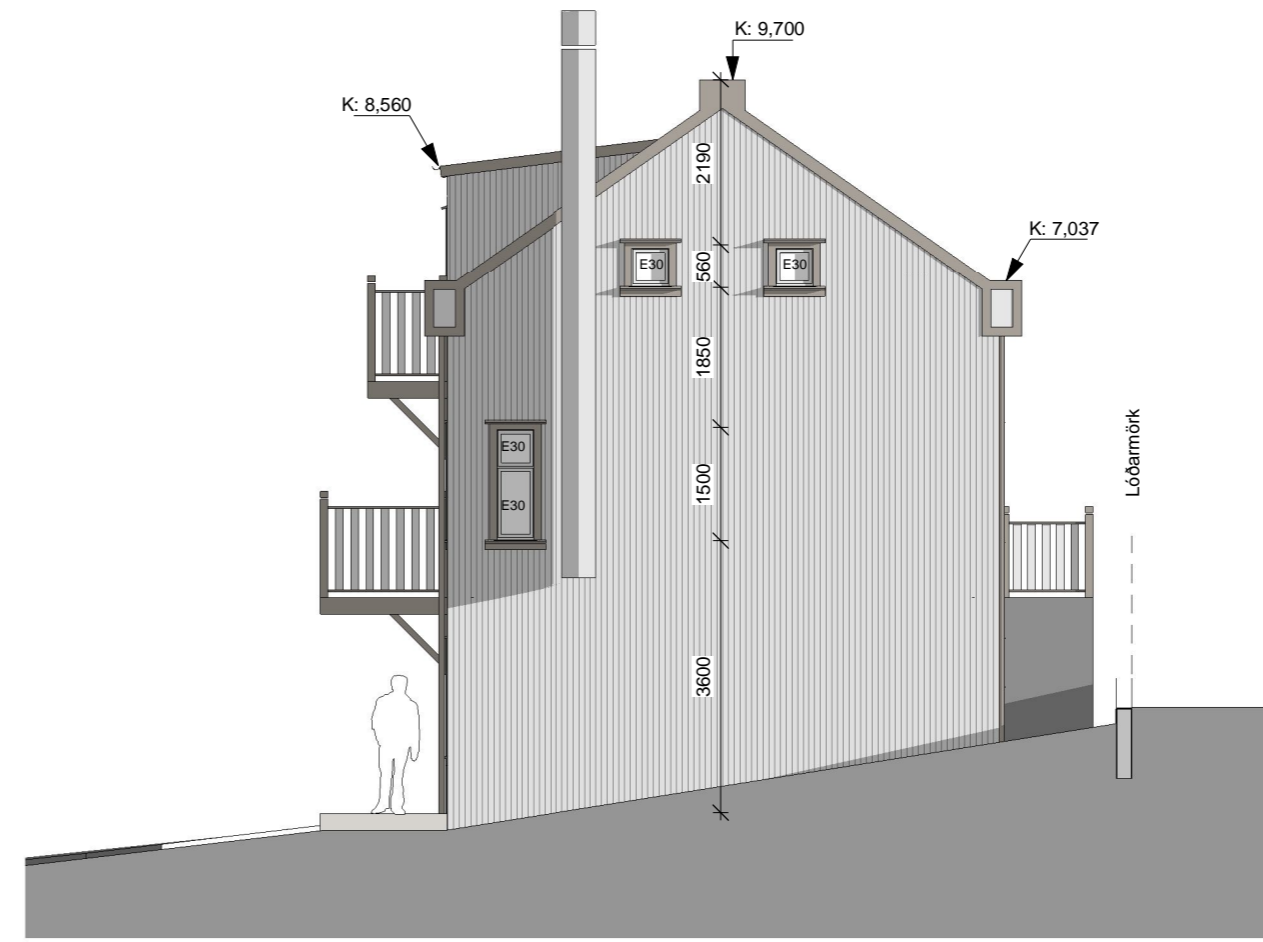

ÚTLIT - VESTUR
1 : 100



ÚTLIT - NORÐUR
1 : 100



ÚTLIT - AUSTUR
1 : 100

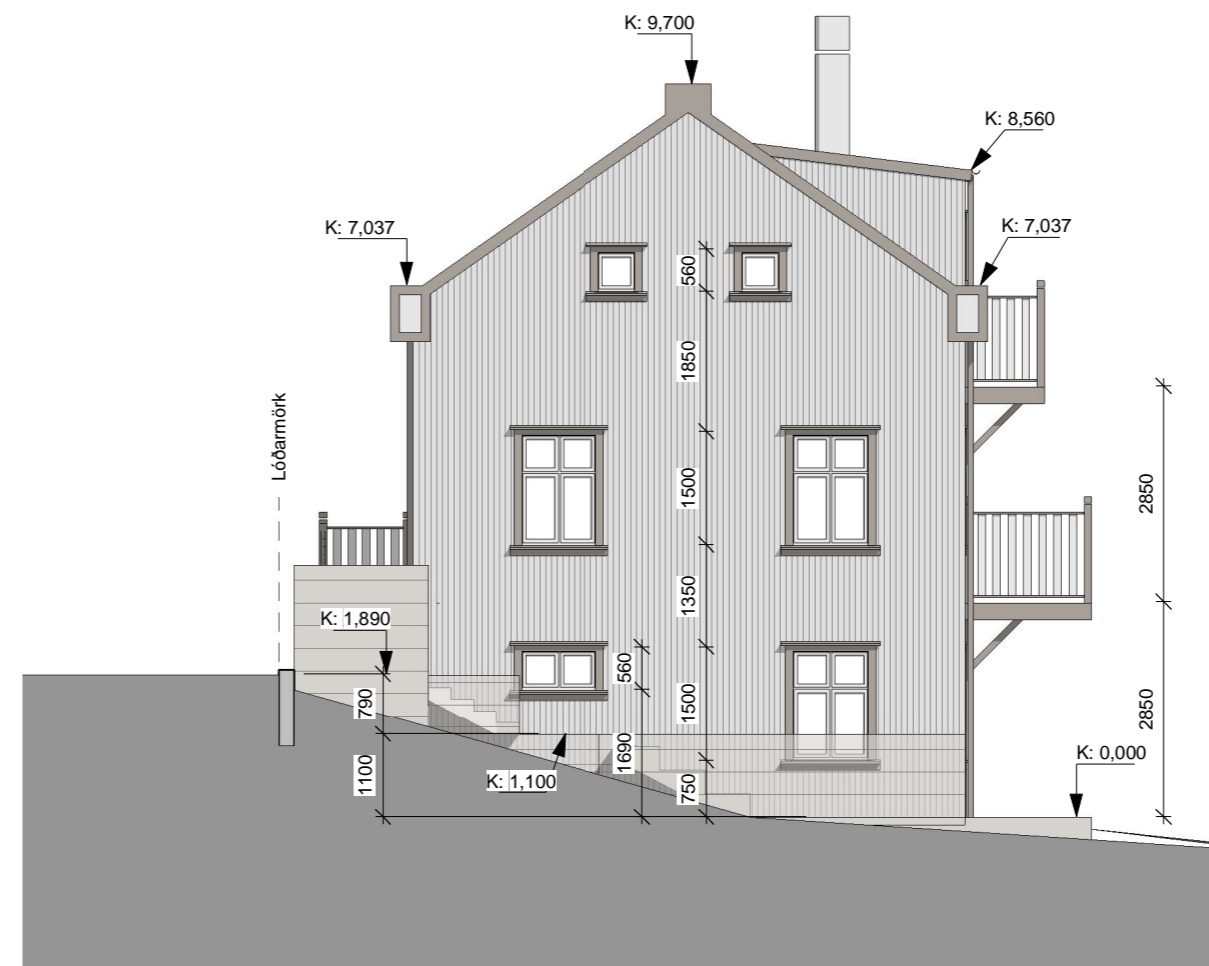

ÚTLIT - SUÐUR
1 : 100

Öll mál takist/staðfærist á staðnum áður en smíði hefst.
Misræmi í teikningum skal tafarlaust tilkynna hönnuðum.
Teikningar arkitekta skal lesa með teikningum meðhönnuða.

A	28.09.2022	Aðaluppdrættir	gs
Útg.	Dags.	Skýring	Br.af:

Verkeiti: **Suðurgata 49, íbúðarhús**

Suðurgata 49 Siglufirði

Verkhli: **Útlit**

Teikninganúmer: **0.03.X01**

Verknúmer: **22-035**

Staðgreinir: **6250-1-84730490**

Landnúmer: **L142925**

Matshluti: **mhl.01**

Mælikvarði: **1 : 100**

Aðalhönnuður / Hönnunarstjóri: **Sigurður Hallgrímsson**

Teiknað: **Grétar Snorrason**

Yfirfarið: **Sigurður Hallgrímsson**

Dagsetning: **28.09.2022**

Útgáfa: **A**

Sampykkt:

ARKÞING | aordic

HALLARMÚLI 4 - REYKJAVÍK 570 5700 - arkthing@arkthing.is - www.arkthing.is

SIGURÐUR HALLGRÍMSSON,	170753-3139	ARKITEKT
BIRKIR ÁRNASON,	200787-3159	BYGG.FR.
HALLUR KRISTMUNDSSON,	220573-3899	BYGG.FR.
HELGI MAR HALLGRÍMSSON,	210279-3429	ARKITEKT

HÖNNUÐUR ÁSKILUR SER ALLAN RETT Á TEKNINGUM - FJÓLFOLDUN ER HÁÐ SKRIFLEGU SAMÞYKKI