

MHL02 Vélageymsla

Brúttóflötur: 8,1m²
Brúttó rúmmál: 20,2m³
Birt flatarmál: 8,1m²
Skjaplanarmál: 14,490m²

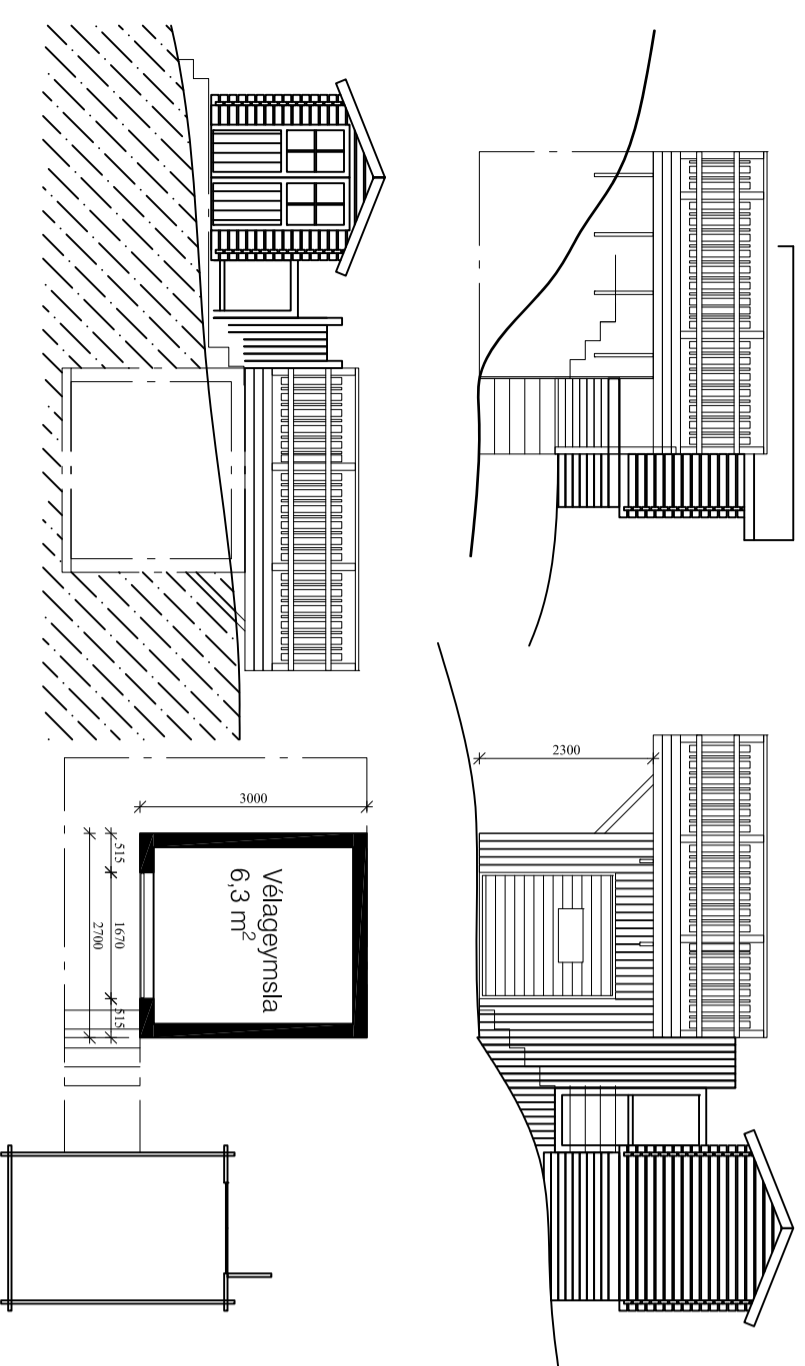

MHL05 Þvottahús

Brúttóflötur: 6,7m²
Brúttó rúmmál: 16,8m³
Birt flatarmál: 6,7m²
Skjaplanarmál: 13,888m²

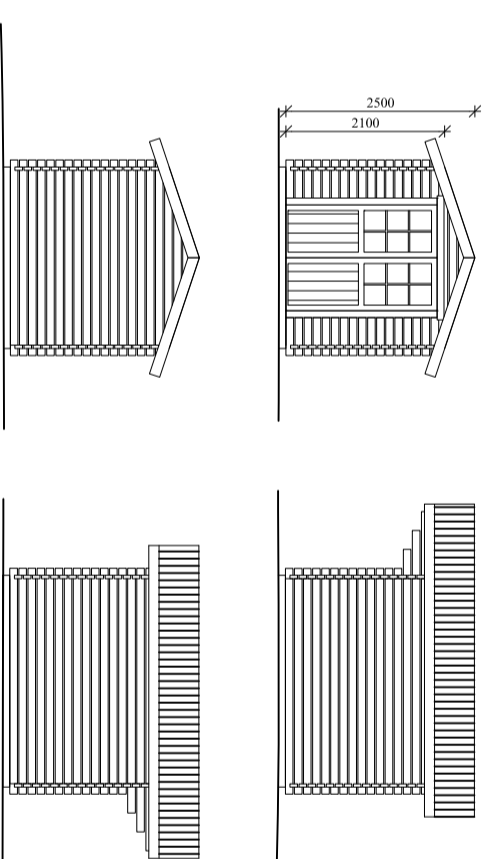
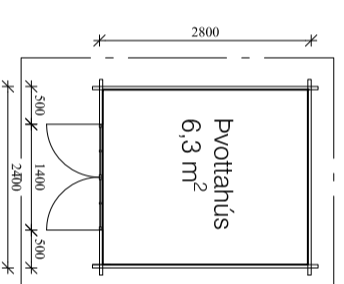

MHL06 Verkstæði

Brúttóflötur: 6,7m²
Brúttó rúmmál: 16,8m³
Birt flatarmál: 6,7m²
Skjaplanarmál: 13,888m²

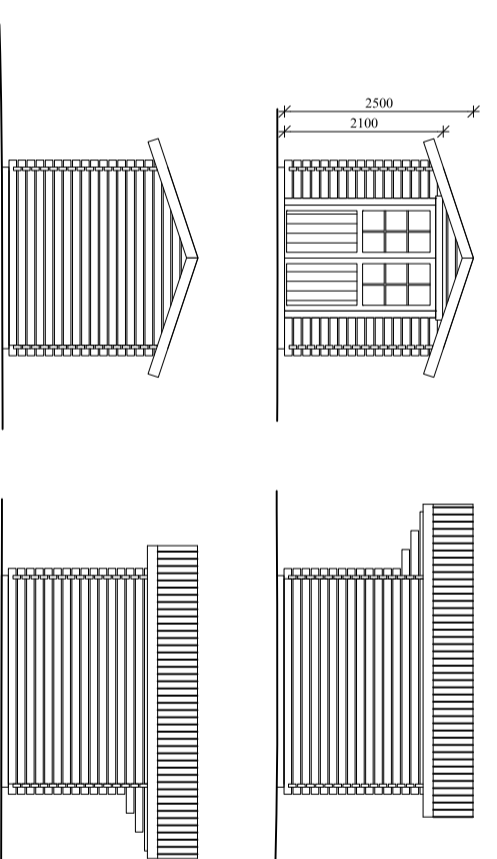
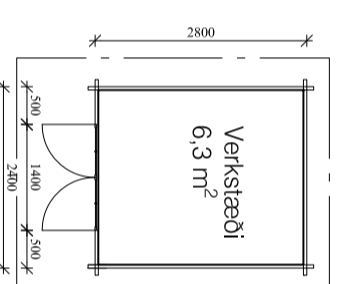

MHL03 Gestahús

Brúttóflötur: 14,9m²
Brúttó rúmmál: 36,4m³
Birt flatarmál: 14,9m²
Skjaplanarmál: 31,808m²

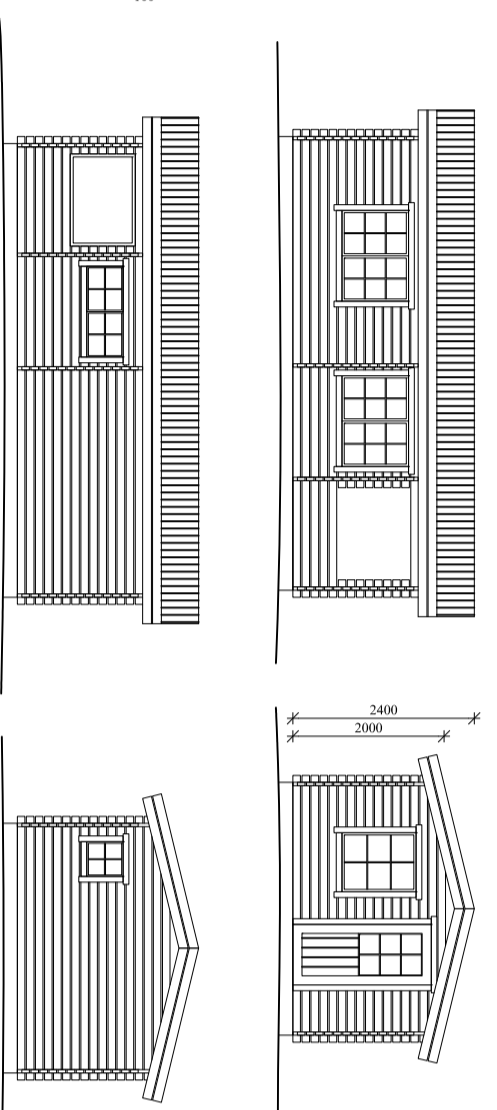
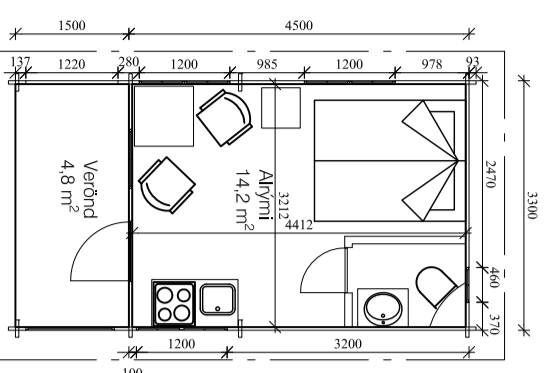

MHL07 Baðhús

Brúttóflötur: 5,8m²
Brúttó rúmmál: 13,4m³
Birt flatarmál: 5,8m²
Skjaplanarmál: 11,340m²

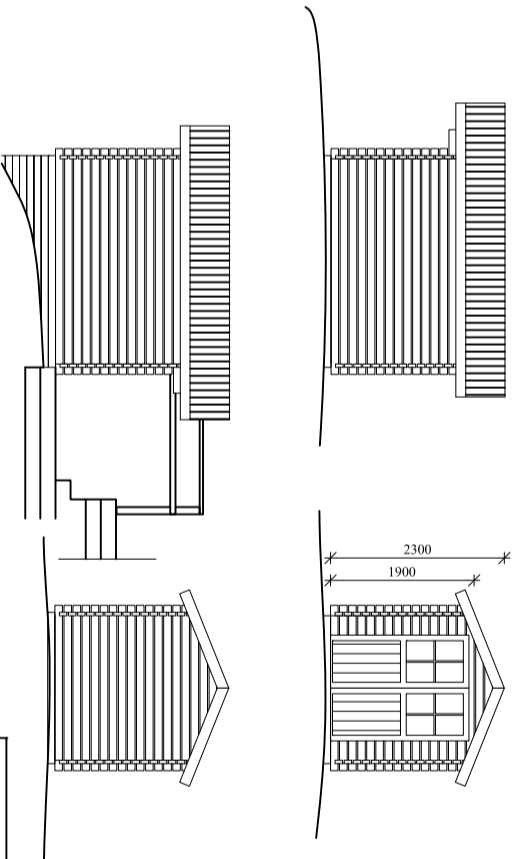
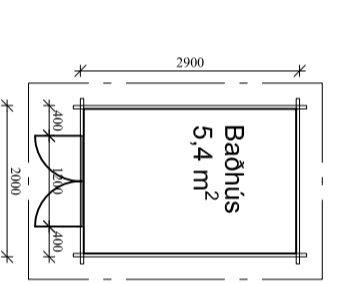

MHL04 Gestahús

Brúttóflötur: 14,9m²
Brúttó rúmmál: 36,4m³
Birt flatarmál: 14,9m²
Skjaplanarmál: 31,808m²

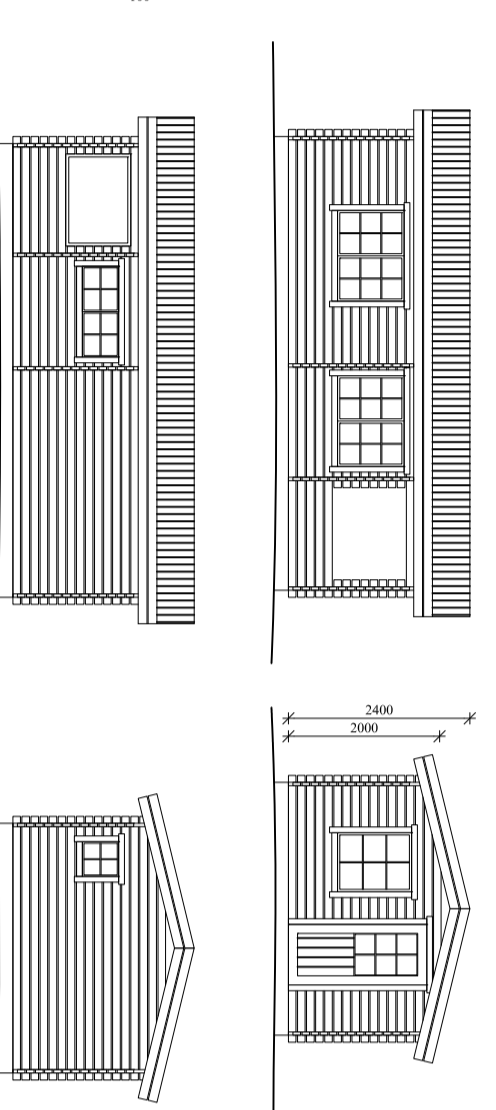
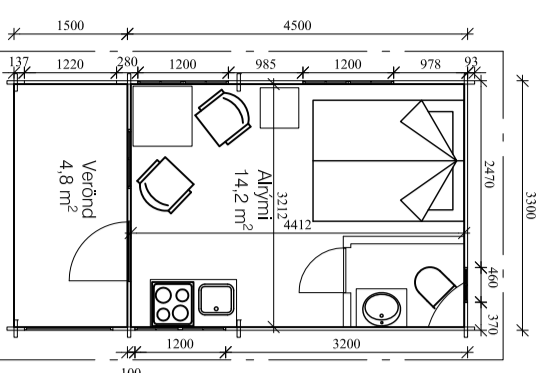

Byggingalýsing

A lóðinni við Hlíðarveg 1 á Siglufirði (L142522) eru 6 smáhýsi sem öll eru undir 15 m² að stærð og ekki skráð. Þessi teikning er gerð vegna umsóknar um að hús þessi verði skráð sem auka matslutar á lóð og fái matslutanúmer frá 02 upp í 07. Matslutanir verði allir skráðir á fastanúmer Hlíðarvegs 1, F2130369.

MHL02 er steinsteypt vélageymsla byggð 2014. Hún er á steyptum sökkli, með steyptu gólfu, veggjum og lofti. Ofan á henni er pallur úr timbri með timburgrindverki í kring og er heitur pottur staðsettur upp á þeim palli. MHL02 og MHL07 sem er baðhús, eru tengd saman með skjólveggi á austur hlið.

MHL03 og MHL04 eru tvö eins gestahús, bæði byggð 2018, samsett bjálkahús og standa hvort um sig á 8 stík. af forsteyptum stöpplum, DVERGAR - sem eru 80 cm háir.

MHL05, þvottahús og MHL06, verkstæði eru sömuleiðis tvö eins bjálkahús, hvort um sig eitt nými.

MHL07, baðhúsið er enn ein stærðin af samsettu bjálkahúsi.

Húsin eru einangruð í lofti og gólfu

Húsin eru öll tengd heitu og köldu vatni og fráveitu tengda fráveitu aðalhus að Hlíðarvegi 1.

Öll vinnu við húsin, svo sem rafmagn og vatnslagnir, uppsteypa og uppsetning er unnin af þar tilberum fagnönnum.

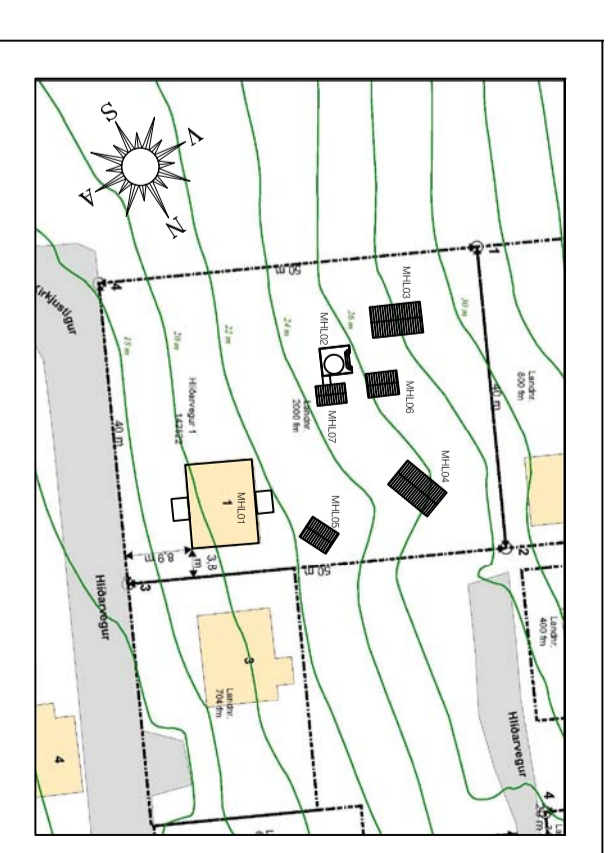

Astíðumynd 1:400

Fasteignanúmer: F2130369
Landeignanúmer: L142522
Flatarmál lóðar: 2.000 m²

KRISTJÁN ELDJARN HUARTARSON Byggingafræðingur Kl. 100956-3309		Hlíðarvegur 1, Siglufirði Fjallabyggð	
TJÖRN SVARFADARDAL Sími: 466-1855 GSM: 946-3390 e-mail: keldi@smnet.is		7 smáhýsi á lóð RAUNTEIKNING GRUNNMYNDIR, ÚTLIT OG AFSTÖÐUMYND	
mkv. 1:100 1:400 teiknað. KELD		21-014	
		dags. 19.07.2021	
		99-101	